

平成28年度第Ⅱ期 鳥取屋内プール水泳教室の募集要項

1. 受付

日時場所：平成28年9月10日(土) 鳥取県立鳥取産業体育館 小体育館

2. 教室の日程および募集定員

実施期間：平成28年10月13日(木)～平成28年12月20日(火) (週1回の全10回)

水泳教室	教室名	曜日	教室の時間	内容	定員	
	幼児		月	15:30～16:30	水遊びなどの水慣れから けのび、パタ足など(3～6歳)	15
木			15			
土			14:30～15:30	20		
小学生		月	17:00～18:00	泳力別指導 (3クラス)	25	
		火			25	
		木			25	
		金			25	
		土			25	
小学生及び中学生	土	16:00～17:00	25			
一般		月	10:30～11:30	中高齢者・水慣れから4泳法	15	
		木	18:30～19:30		10	
		金	午前	10:30～11:30	水慣れから4泳法	15
			午後	13:30～14:30		15

3. 受付・抽選時間 (※受付時に整理券を配布します。)

受付・抽選	教室名	曜日	受付時間	抽選時間
	幼児		月	9:30～9:45
木				
土				
小学生		月	10:10～10:25	10:25
		火	10:50～11:05	11:05
		木	11:30～11:45	11:45
		金		
		土		
小学生及び中学生	土	12:10～12:25	12:25	
一般 (含高校生)	月			
	木			
金	午前			
	午後			

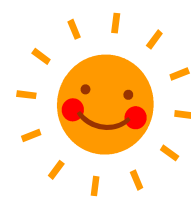

4. 参加料及びスポーツ保険料

参加料	区分	参加料	保険料	合計金額
	幼児	幼児	¥4,000	¥800
小・中学生		¥5,000	¥5,800	
高校生	高校生	¥7,500	¥1,850 (65歳以上¥1,200)	¥9,350
	一般	¥8,500		¥10,350 (65歳以上¥9,700)

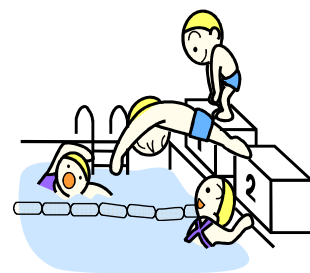

(一度納められた参加料・保険料はお返すことができませんので、ご了承下さい。)

5. その他注意事項

- お申し込みの際は、参加料・保険料をご用意下さい。また、当日はおつりがないようにご準備をお願いします。
- スポーツ安全保険に加入することが出来ます。加入後、平成29年3月31日まで有効です。
- 心臓病・皮膚病・高血圧等で医者から水泳は不相当とされている方はご遠慮下さい。
- 水泳教室の一般クラスの参加者は、教室実施期間中に限り自由にプールをご利用になっていただけます。(窓口にて会員証を提示して下さい。)

鳥取屋内プール TEL 0857-27-6882