

# H26・第Ⅱ期 鳥取屋内プール水泳教室の募集要項

## 1. 受付

日時場所：平成26年9月13日(土) 鳥取県立鳥取産業体育館 小体育館

## 2. 教室の日程および募集定員

実施期間：平成26年10月6日(月)～平成26年12月15日(月) (週1回の10回)

	教室名	曜日	教室の時間	内容	定員
水泳教室	幼児	月	15:30～16:30	水遊びなどの水慣れから けのび、パタ足など(3～6歳)	15
		木			15
		土	14:30～15:30		20
	小学生	月	17:00～18:00	泳力別指導 (3クラス)	25
		火			25
		木			25
		金			25
		土	16:00～17:00	25	
	小学生及び中学生	土	17:00～18:00	25	
	一般	月	10:30～11:30	中高齢者・水慣れから4泳法	20
木		18:30～19:30	水慣れから4泳法	15	
金 午前		10:30～11:30		15	
金 午後		13:30～14:30		15	
			265		

## 3. 受付・抽選時間 (※受付時に整理券を配布します。)

	教室名	曜日	受付時間	抽選時間
受付・抽選	幼児	月	9:30～9:45	9:45
		木		
		土	10:15～10:30	
	小学生	月	11:00～11:15	11:15
		火		
		木		
		金		
		土	11:45～12:00	12:00
	小学生及び中学生	土	13:00～13:15	13:15
	一般 (含高校生)	月		
木				
金 午前 午後				

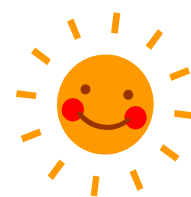

## 4. 参加料及びスポーツ保険料

	区分	参加料	保険料	合計金額
参加料	幼児	¥4,000	¥800	¥4,800
	小・中学生	¥5,000		¥5,800
	高校生	¥7,500	¥1,850 (65歳以上¥1,000)	¥9,350
	一般	¥8,500		¥10,350 (65歳以上¥9,500)

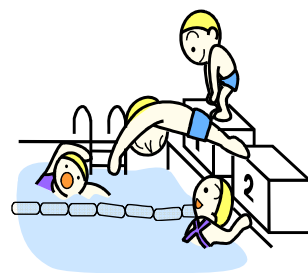

(一度納められた参加料・保険料はお返すことができませんので、ご了承下さい。)

## 5. その他注意事項

- お申し込みの際は、参加料・保険料をご用意下さい。また、当日はおつりのいらないようにご準備をお願いします。
- スポーツ安全保険に加入することが出来ます。加入後、平成27年3月31日まで有効です。
- 心臓病・皮膚病・高血圧等で医者から水泳は不相当とされている方はご遠慮下さい。
- 水泳教室の一般クラスの参加者は、教室実施期間中に限り自由にプールをご利用になっていただけます。(窓口にて会員証を提示して下さい。)

**鳥取屋内プール TEL 0857-27-6882**